

PC での設定を先に行うことでスマートフォンアプリでの設定を簡略化できますので、PC 設定後にスマートフォンアプリの設定をすることをおすすめします。

◆オハイオ西部日本語学校を支援先に指定する方法 (PC 版)

1 下記の URL (本校の登録ページ) をクリック

<https://smile.amazon.com/ch/31-1234353>

2 以下のようなページに飛ぶので **Start Shopping** をクリック

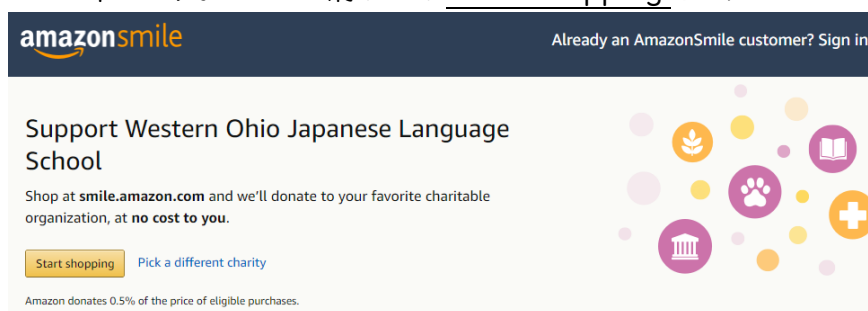

3 Amazon アカウントにログイン (すでにログイン済みの場合は④へ)

4 トップページ (下記画像) に移動されますので、登録完了になります。

Amazon Smile トップページ ※このページをブックマークすることをおすすめします。

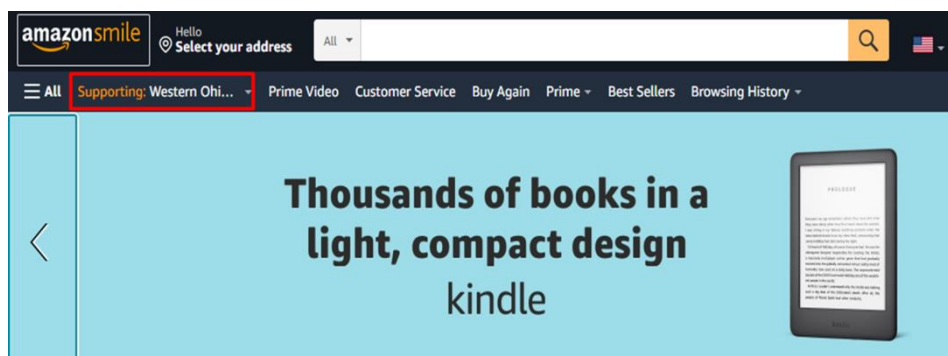

画像赤枠の部分をクリックすると自分が指定している非営利団体と寄付金の合計金額が表示されます。

◆PC 設定後にスマートフォンアプリで Amazon Smile を有効にする方法

※必ず PC の設定を先に済ませてください。

- 1 アプリのホーム画面右下の「☰」をタップしてメニューを表示し、
Setting から Amazon Smile を選択します。

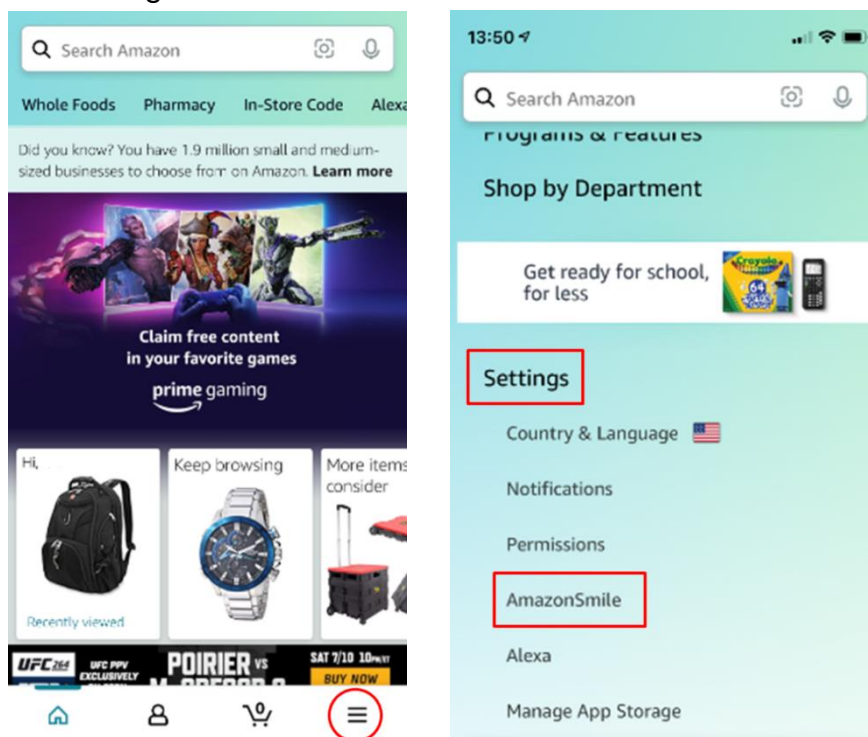

- 2 下記のような画面になりますが、登録前は赤枠部が“OFF”になっていますので、“Turn On AmazonSmile”のボタンをタップして赤枠部を“ON”にしてください。

Your AmazonSmile



以上の作業でスマートフォンアプリでも Amazon Smile が有効になりました。

ここまでが PC を連動させた設定方法になります。

◆スマートフォンアプリのみでオハイオ西部日本語学校を支援先に指定する方法

- 1 アプリのホーム画面右下の「≡」をタップしてメニューを表示し、「Setting」から「Amazon Smile」を選択。

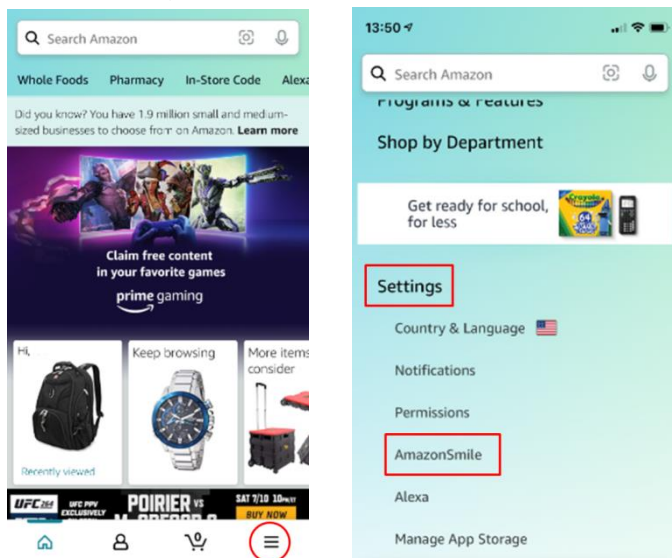

- 2 下記のような画面になりますので、赤枠内に「Western Ohio Japanese」と入力し、【Search】ボタンをタップしてください。

すると、中央の画像の様に本校「Western Ohio Japanese Language School」が選択肢に現れますので、【Select】をタップして選択してください。

次に、右の画像の様に本校に関する情報が表示されますので、問題が無ければ、【Confirm charity】をタップしてください。

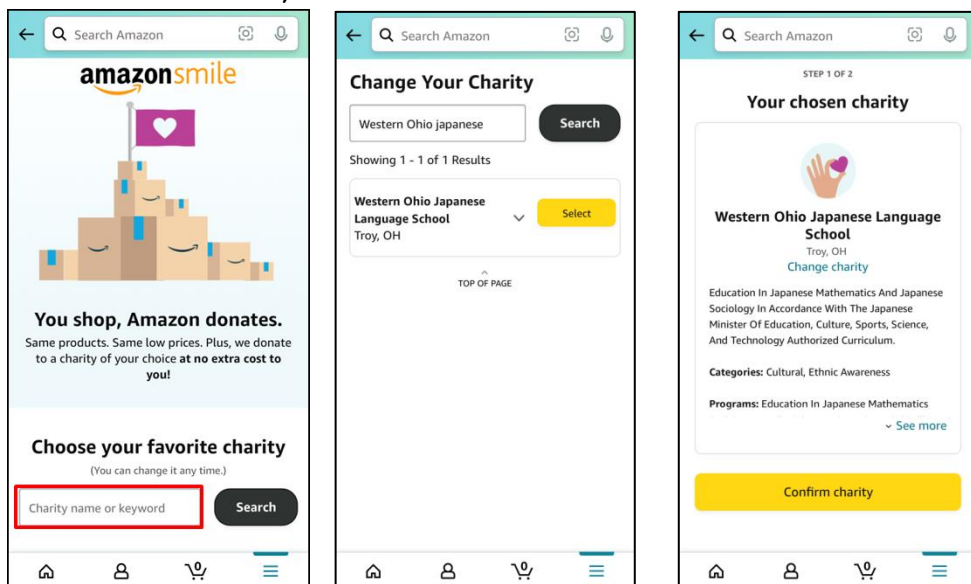

ここまでが支援先の登録になります。

この後はスマートフォンアプリでの AmazonSmile を有効にする作業になります。

- 3 先程までの作業から継続して左の画像が表示されますので、【Next】をタップ
次に中央の画像が表示されますのでチェックボックスに✓を入れて【Enable
Notifications】をタップ（寄付金に関する通知の設定になります）
右の画像が表示されたら、【Turn on Amazon Smile】をタップしてください。

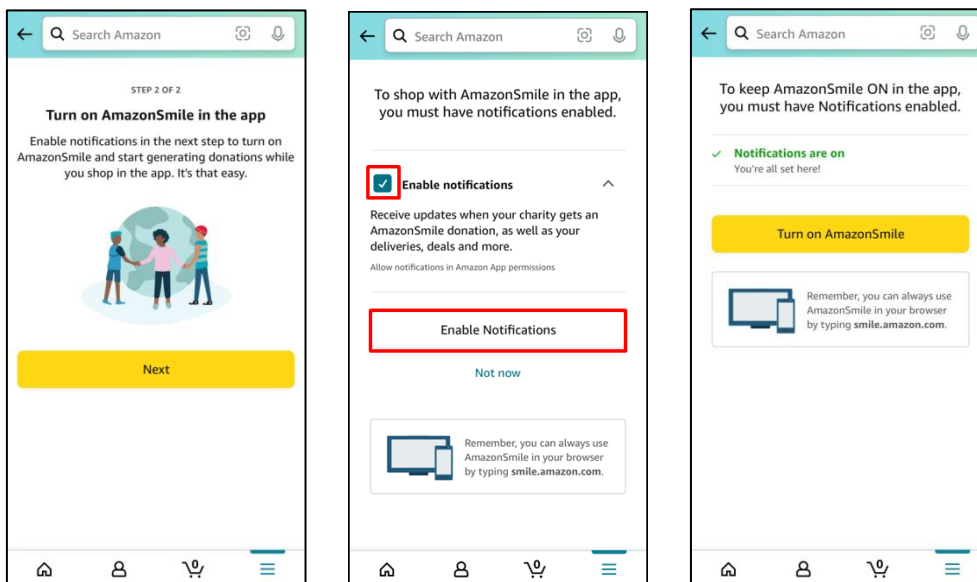

- 4 最後に下の画像が表示されればすべての設定は終了です。

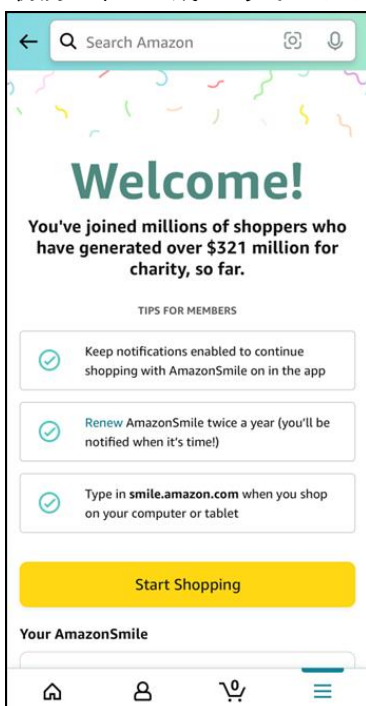

ご注意

- ・補習校への寄付は Amazon からの寄付になり、各ご家庭の金銭的負担はありません。
- ・購入者の情報（名前、購入商品・金額等）が補習校に知られることはありません。
- ・Amazon Smile の HP（ホームページ）からの購入のみが寄付の対象となります。
通常の Amazon.com の HP からの購入は寄付の対象とはなりません。
- ・通常の Amazon.com と Amazon Smile は別の HP となりますが、HP の内容（商品・金額）に違いはありません。
- ・ログインアカウントを Amazon Smile で新たに作成する必要はありません。
（Amazon.com と共通のアカウントでご利用いただけます。）
- ・Amazon.co.jp（日本の Amazon）では Amazon Smile プログラムをご利用できません。